

PRECIOS DE REFERENCIA DE COMBUSTIBLES DERIVADOS DEL PETRÓLEO

Informe al 28/03/2022

1. HECHOS RELEVANTES DE LA SEMANA ¹

Las variaciones registradas en los precios de referencia de los combustibles son consecuencia del comportamiento de los precios del petróleo crudo y combustibles en el mercado internacional, principalmente el de Estados Unidos, que es el mercado relevante para el GLP, Gasolinas, Diésel y Residuales comercializados en nuestro país.

1.1. Mercado Internacional de Petróleo Crudo y Combustibles

En la Gráfica N°1, se muestra la evolución de los Precios del Petróleo Crudo y Combustibles de la Costa del Golfo y Mont Belvieu, en dólares por barril.

GRAFICA N° 1: Precios del Petróleo Crudo y Combustibles en la Costa del Golfo de EE.UU.

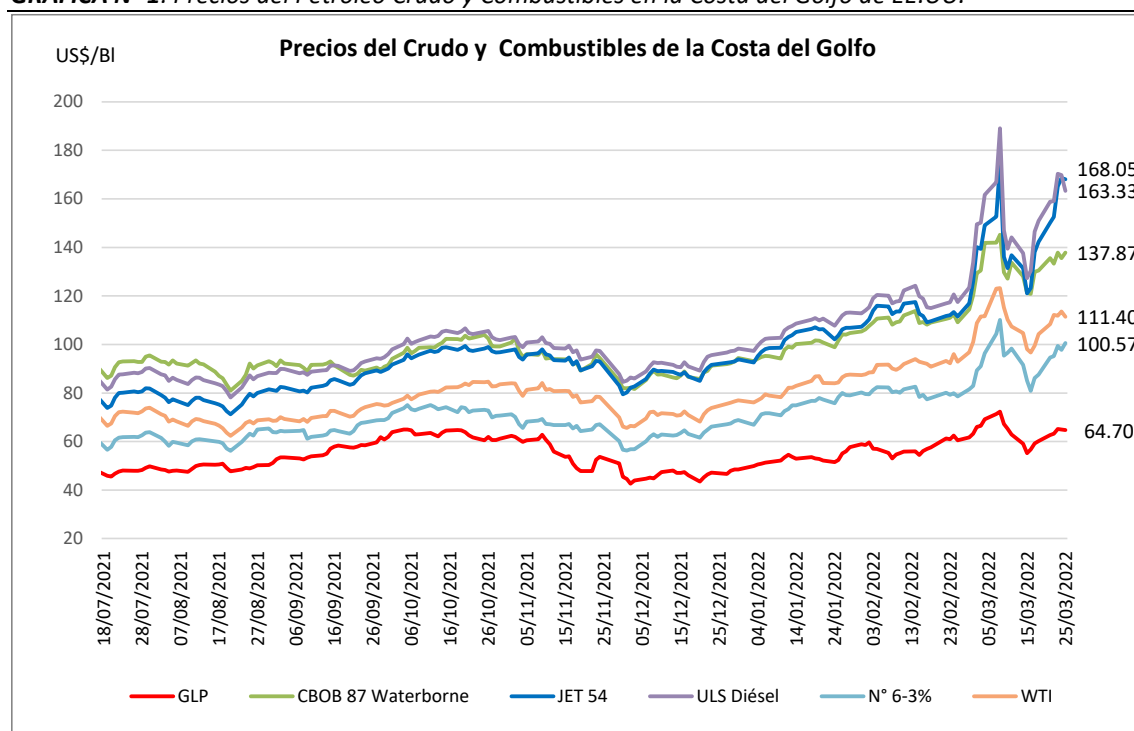

Fuente: Platt's

Elaboración: Propia

A partir de enero 2021, los precios del petróleo crudo y combustibles comenzaron a recuperarse, luego de la crisis generada por la pandemia del Coronavirus en el año 2020, registrando al cierre de julio 2021, una tendencia ascendente.

¹Fuentes: EIA, Reuters, otros.

En agosto 2021, las expectativas en el mercado del petróleo cambiaron, respecto al mes de Julio 2021; debido principalmente al impacto de la variante Delta del Coronavirus, que retrasó, a nivel global, la reactivación que habían experimentado los precios del petróleo y combustibles durante la pandemia.

Según se aprecia en la Gráfica N°1, desde enero a marzo 2022, los precios del petróleo crudo y productos registraron una tendencia ascendente. Asimismo, en la última semana del periodo de evaluación, el precio del crudo WTI llegó a ubicarse en un nivel de 111.40 US\$/BI, las gasolinas y destilados medios ascendieron a niveles superiores a los 135.00 US\$/BI (gasolina CBOB 87) y 160 US\$/BI (ULS Diesel y Jet 54). Para el mismo periodo, el precio del GLP alcanzó un valor de 64.70 US\$/BI.

En las semanas del 07.03.2022 al 18.03.2022, los principales factores que incidieron en la variación de los precios del petróleo crudo y combustibles fueron los siguientes:

- La disminución de los inventarios de crudo, destilados medios y gasolinas, así como el incremento de las existencias de propano en EE. UU., al 18 de marzo 2022.

Los inventarios de petróleo bajaron en 2,5 millones barriles, registrando un total de 413,4 millones de barriles, un 13% por debajo de la media de los últimos 5 años en esta época del año.

Las existencias de gasolina se redujeron en 3,0 millones de barriles, reportando un total de 238,0 millones de barriles; mientras los inventarios de destilados, que incluyen al diésel y al combustible para calefacción, bajaron 2,1 millones de barriles, con un total de 112,1 millones de barriles. Finalmente, las existencias de propano subieron en 0,26 millones de barriles.

- Las expectativas de una solución al dilema de la Unión Europea de imponer sanciones a Rusia.

La Unión Europea, que depende en gran medida del petróleo ruso y del gas ruso, se enfrenta a un dilema mayor sobre si imponer sanciones al sector, prohibiendo las importaciones de crudo y productos derivados rusos.

La invasión rusa de Ucrania ha llevado a la Unión Europea a comprometerse a reducir la dependencia de los combustibles fósiles rusos, aumentando las importaciones de otros países y ampliando rápidamente el consumo de las energías renovables.

- La caída en las exportaciones de petróleo a través del Caspian Pipeline Consortium (CPC) de hasta un millón de barriles por día (bpd), o el 1% de la producción mundial, debido a daños provocados por tormentas.
- El repunte del coronavirus en China y las órdenes de confinamiento de millones de personas en el país, que se prevé llevará a una menor demanda del crudo.
- Las tensiones generadas por el conflicto entre Rusia y Ucrania, con relación al suministro global de energéticos, debido al veto de Estados Unidos a las importaciones de petróleo, gas natural y carbón de Rusia.

1.2. Mercado Local de Combustibles

- Mediante el Decreto Supremo N° 023-2021-EM publicado el 06.09.2021 en el Diario Oficial «El Peruano», el MINEM incluyó al Gas Licuado de Petróleo destinado para envasado (GLP – E) en la lista de productos afectos al Fondo para la Estabilización de Precios de los Combustibles Derivados del Petróleo (FEPC).
- Teniendo en cuenta las Bandas de Precios y los Márgenes Comerciales de todos los combustibles establecidos mediante la Resolución de la Gerencia de Regulación Tarifaria OSINERGMIN N° 086- 2021-OS/GRT publicada el de 11 de noviembre de 2021, y la Resolución de la Gerencia de Regulación Tarifaria OSINERGMIN N° 104-2021-OS/GRT publicada en el Diario Oficial El Peruano el 30 de diciembre de 2021, fueron publicados los Factores de Aportación y/o Compensación para el Diésel B5 UV, vigentes desde el martes 22 de enero al lunes 28 de marzo de 2022.
- El día 24.03.2022, PETROPERÚ publicó su lista de precios de venta de combustibles. Se registraron variaciones en los precios de las gasolinas de 90 (+0.61 S/Gln) y 84 (+0.64 S/Gln) octanos, los gasoholes de 97 (+0.68 S/Gln), 95 (+0.63 S/Gln), 90 (+0.57 S/Gln) y 84 (+0.61 S/Gln) octanos, así como en el Diesel B5 (+0.58 S/Gln) y los residuales R6 (+0.74 S/Gln) y R500 (+0.67 S/Gln). La lista publicada el 25/03 no registra variaciones en los precios.

2. PRECIOS DE REFERENCIA DE COMBUSTIBLES

2.1. Procedimiento de Cálculo de los Precios de Referencia de Combustibles

Con fecha 01.07.2021 se aprobó la Norma “Procedimiento para el Cálculo de los Precios de Referencia de los Combustibles derivados del Petróleo” mediante la Resolución del Consejo Directivo de OSINERGMIN N° 174-2021-OS/CD.

Los Precios de Referencia (PR) de Combustibles Líquidos determinados por el Osinergmin, cuya metodología de cálculo se grafica en el Anexo N°2, tienen como base conceptual lo siguiente:

- ✓ Representan costos de eficiencia para la sociedad.
- ✓ Son los costos de oportunidad que la sociedad tendría que pagar para adquirir un combustible que satisface las exigencias impuestas a los combustibles nacionales.
- ✓ Introducen las eficiencias que se obtendrían en un Mercado Competitivo.
- ✓ No están limitado al Corto Plazo.
- ✓ Se usan como referencia en un mercado competitivo. En el Perú los precios se rigen por la Oferta y Demanda (Art. 77° Ley Orgánica de Hidrocarburos).

En el Procedimiento se definen dos tipos de precios de referencia: Precio de Referencia de Importación (PR1) y Precio de Referencia de Exportación (PR2). Sin embargo, a la fecha corresponde publicar únicamente los PR1.

Cabe indicar que el Precio de Referencia es un cálculo teórico, y no tiene que coincidir con el precio de realización o precio real de importación o exportación.

Precio de Referencia de Importación (PR1)

El Precio de Referencia 1 (PR1): Es el Precio de Referencia Ex - Planta sin impuestos, que refleja una operación eficiente de importación desde el mercado relevante. Se determina considerando el precio del producto marcador en el mercado relevante con el ajuste de calidad requerido; al cual se le adiciona el flete marítimo, seguro, arancel, gastos de importación, gastos de recepción, almacenamiento y despacho, alícuota y sobreestadias.

Precio de Referencia de Exportación (PR2)

El Precio de Referencia 2 (PR2): Es el Precio FOB que refleja una operación eficiente de exportación hacia el mercado relevante. Se determina en base al precio del producto marcador, al cual se le aplica el ajuste de calidad que corresponda y se le descuenta el costo de transporte y seguro.

2.2. Composición de los Precios de Referencia de Importación de Combustibles

El cálculo de cada uno de los componentes de los Precios de Referencia de Importación se realiza siguiendo la metodología detallada en el Procedimiento aprobado por la Resolución Osinerghmin 174-2021-OS/CD² y el informe metodológico que lo sustenta.

De acuerdo con la mencionada metodología, la composición porcentual de los Precios de Referencia de Combustibles, durante el periodo comprendido entre el 11/03/2021 y el 25/03/2022, se muestra en la Gráfica N°2.

GRÁFICA N°2: Composición del Precio de Referencia 1 de los Combustibles, al 25-03-22, en %

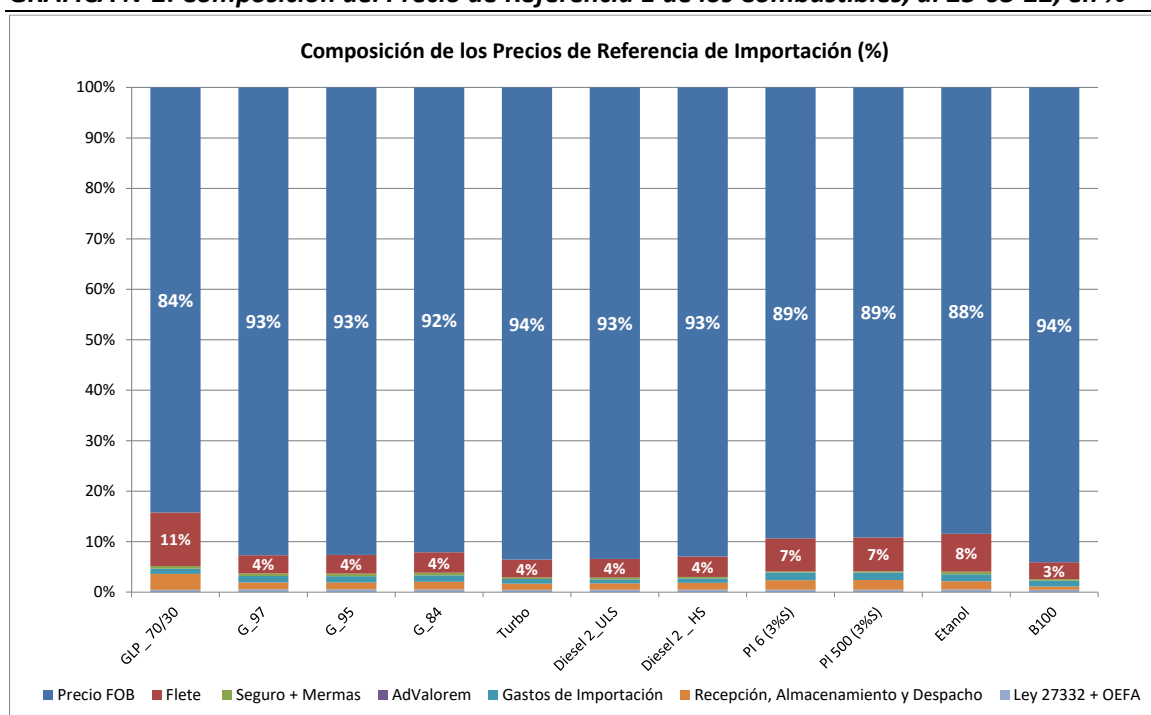

Fuente: OSINERGHMIN

Elaboración: Propia

El mercado relevante para la determinación de los precios de referencia de las gasolinas, diésel, turbo, petróleos industriales y etanol es la Costa del Golfo de Estados Unidos; y Mont Belvieu para el GLP. El Precio FOB y el Flete desde el mercado relevante al Callao, son los componentes que tienen un mayor impacto en el comportamiento de los precios de referencia de los combustibles.

En la Gráfica N°2, se aprecia que el Precio FOB se ubicó en 84% del precio de referencia del GLP, 89 % en el caso de los residuales R6 y R500; y fue superior al 90% del precio de referencia de los demás combustibles. Cabe recalcar que el Precio FOB incluye la tarifa “Terminalling” del GLP; el descuento por concepto de RVO, aplicado al precio de las Gasolinas y Diésel 2; y los ajustes de calidad para las Gasolinas, Diésel y Residual 500.

A continuación, se presenta una descripción del cálculo del Precio FOB de los Combustibles, indicando los valores obtenidos para cada uno de sus componentes al 28 de marzo 2022.

²https://www.osinerghmin.gob.pe/seccion/centro_documental/gart/precios_referencia_banda_precios/PreciosReferencia/Osinergmin-174-2021-OS-CD-EP.pdf

Los precios de los productos marcadores, el terminalling, el descuento por RVO y los ajustes de calidad corresponden al promedio de las diez últimas cotizaciones diarias publicadas por Platts.

a. **Precio FOB del GLP**

- **Precio del Producto Marcador:** Fue determinado, considerando la mezcla típica del GLP comercializado en nuestro país, cuya composición propano/butano es de 70%/30%.
- **Terminalling:** Calculado en base al promedio de las 10 últimas cotizaciones del terminalling de propano refrigerado publicadas por Platts, igual a 6.61 cent\$/galón. Para obtener la tarifa del terminalling del GLP a temperatura ambiente, usamos la siguiente ecuación:

$$T^{\circ}A = 6.61 \text{ cent\$/Galón} * (521.74/729.23) = 4.73 \text{ cent\$/Galón}$$
$$T^{\circ}A = = 1.99 \text{ US\$/Bl}$$

b. **Precios FOB de las Gasolinas:**

- **Precio del Producto Marcador:** Para las gasolinas de 97 y 95 octanos, corresponde al precio waterborne sin RVO, calculado a partir de la mezcla de las gasolinas CBOB 97 y CBOB 93; mientras que, para las gasolinas de 90 y 84 octanos, es el precio waterborne sin RVO de la gasolina CBOB 87.
- **Descuento por RVO:** Está incluido en el precio del producto marcador. Su valor asciende en promedio a 6.44 US\$/Bl.
- **Ajuste de Calidad por RVP:** Se determinó un ajuste de -0.82 US\$/Bl para las gasolinas de 97 y 95 octanos y un ajuste de -0.72 US\$/Bl para las gasolinas de 90 y 84 octanos
- **Ajuste de Calidad por Octanaje:** Se determinó un ajuste de 1.27 US\$/Bl para la gasolina de 90 octanos y un ajuste de -6.86 US\$/Bl para la gasolina de 84 octanos.

c. **Precio FOB del Diésel:**

- **Precio del Producto Marcador:** Para el Diésel de bajo contenido de azufre, se toma el precio waterborne sin RVO del Ultra Sulfur Diésel. Para el Diésel con alto contenido de azufre, se considera el Gasoil N°2, sin RVO.
- **Descuento por RVO:** Está incluido en el precio del producto marcador. Su valor promedio asciende a 6.44 US\$/Bl.
- **Ajuste de Calidad por Cetano:** Se determinó un ajuste de 0.37 US\$/Bl.

d. **Precio FOB de los Petróleos Industriales:**

- **Precio del Producto Marcador:** Para el Residual 6 y Residual 500, se considera el precio waterborne del Fuel Oil N°6 con 3% S.
- **Ajuste de Calidad por Viscosidad:** Se determinó un ajuste de -2.02 US\$/Bl para el Petróleo Industrial 500.

Los resultados del cálculo del Precio FOB y de los demás componentes que forman parte de los Precios de Referencia de Combustibles, se muestran en la Tabla N°1.

TABLA N°1: Composición de los Precios de Referencia de Importación de Combustibles

Fecha de Publicación : 28-Mar-22

PR1 : Precio de Referencia que refleja una operación eficiente de importación desde el Mercado Relevante

PR1 - US\$/BI	GLP 70/30	Gasolina 97	Gasolina 95	Gasolina 90	Gasolina 84	Turbo	Diesel 2 0 - 2500 ppm	Diesel 2 2500- 5000 ppm	Petróleo Industrial 6 (3%S)	Petróleo Industrial 500 (3%S)	Alcohol Carburante	B100
Precio FOB	63.08	131.26	128.61	125.17	117.04	146.07	145.36	132.25	91.87	89.86	107.40	270.12
Precio Marcador	61.09	132.08	129.44	124.62	124.62	146.07	144.99	131.89	91.87	91.87	107.40	270.12
Ajuste de Calidad		-0.82	-0.82	0.56	-7.57		0.37	0.37		-2.02		
Terminalling	1.99											
Flete Marítimo	7.96	5.11	5.11	5.11	5.11	5.48	5.76	5.76	6.74	6.74	9.13	9.60
Seguro	0.03	0.05	0.05	0.05	0.05	0.06	0.06	0.05	0.04	0.04	0.05	0.11
Mermas	0.36	0.68	0.67	0.65	0.61	0.45	0.45	0.41	0.20	0.19	0.58	0.84
Valor CIF	71.42	137.10	134.44	130.99	122.81	152.07	151.63	138.48	98.85	96.83	117.15	280.67
Advalorem												
Gastos de Importación	0.79	1.81	1.73	1.46	1.66	1.43	1.29	1.23	1.57	1.52	1.69	3.22
Recepción, Almacenamiento y Despacho	2.36	1.91	1.91	1.91	1.91	1.91	1.91	1.91	1.91	1.91	1.95	1.96
Ley 27332 + OEFA	0.33	0.77	0.75	0.70	0.67	0.69	0.76	0.70	0.50	0.49	0.64	1.26
Precio de Referencia Ex-Planta	74.90	141.59	138.83	135.06	127.05	156.09	155.58	142.32	102.83	100.75	121.44	287.11

- (1) Los cálculos se han efectuado conforme a la Resolución Directoral N°244-2020-MEM/DGH y Resolución de Consejo Directivo N° 174-2021-OS/CD
- (2) PR1 : Son Precios Netos Ex-Planta, sin incluir Impuestos (ISC, IGV, Rodaje), ni gastos de Gestión Comercial.
- (3) Para el Diésel , el ajuste de calidad por cetano (40 en el Mercado Internacional, según especificaciones del Colonial Pipeline y 45 en el Mercado Local) es igual a 0.37 US\$/BI
- (4) El advalorem del etanol, se actualizará de acuerdo con el origen de las importaciones al Perú y los convenios internacionales vigentes.
- (5) Para el ajuste por octanaje de las Gasolinas 90 y 84 se usan los índices de octano de las Gasolinas Base. Se incluye un ajuste de calidad por RVP para todas las gasolinas.
- (6) En el precio de referencia del GLP se considera la proporción de mezcla Propano/Butano = 70/30
- (7) Los precios de los marcadores del diésel y gasolinas consideran un descuento por RVO.
- (8) Las Gasolinas de alto octanaje se han formulado como una proporción de mezcla de las Gasolinas CBOB de la Costa del Golfo.
- (9) El Precio de Referencia del Diesel BX, ha sido calculado considerando los porcentajes de Diésel y Biodiesel B100 utilizados en la mezcla.
- (10) El Precio de Referencia de los Gasoholes, ha sido calculado considerando los porcentajes de Gasolina y Etanol utilizados en la mezcla.

2.3. Variación Semanal de los Precios de Referencia de Combustibles

TABLA N° 2: Variación de PR Combustibles OSINERGMIN (PR1)

PRODUCTOS	OSINERGMIN		
Soles/galón	Vigente 28/03/22	Vigente 21/02/22	Variación %
GLP	3.37	3.44	-2.03%
Gasolina 97	12.65	12.61	0.32%
Gasolina 95	12.40	12.38	0.16%
Gasolina 90	12.06	12.06	0.00%
Gasolina 84	11.35	11.39	-0.35%
Gasohol 97	12.51	12.48	0.24%
Gasohol 95	12.28	12.26	0.16%
Gasohol 90	11.97	11.97	0.00%
Gasohol 84	11.31	11.35	-0.35%
Diesel B5 (0 - 2500 ppm)	14.49	14.12	2.62%
Diesel B5 (2500 - 5000 ppm)	13.36	12.80	4.38%
Residual 6	9.19	9.29	-1.08%
Residual 500	9.00	9.15	-1.64%
Alcohol Carburante	10.85	10.86	-0.09%
Biodiesel B100	25.65	24.96	2.76%

(*) El precio del GLP considera la proporción de mezcla Propano/Butano=70/30.

GRÁFICA N°3: Variación PR Combustibles OSINERGMIN

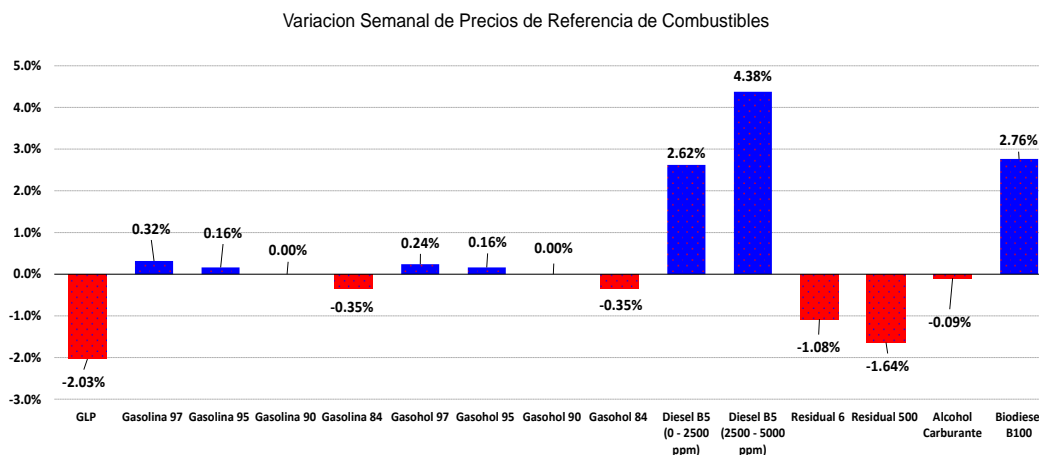

3. COMPARACIÓN ENTRE LOS PRECIOS DE REFERENCIA DE COMBUSTIBLES Y LOS PRECIOS DE VENTA LOCAL.

TABLA N° 3: Diferencia entre Precios de Referencia de Combustibles vs Precios de Venta PETROPERU

PRODUCTOS	PETROPERU					
	A		B		A/B-1	
	Precio Neto		Precio Neto		Var%	
	(PN)		(PN)		Precio Neto	
	24/03/22	17/03/22	28/03/22	28/03/22	28/03/22	28/03/22
GLP	3.18	3.18	0.0%	3.44	-0.26	-7.6%
Gasolina 90	13.80	13.19	4.6%	12.25	1.55	12.7%
Gasolina 84	13.48	12.84	5.0%	11.54	1.94	16.8%
Gasohol 97	14.26	13.58	5.0%	12.70	1.56	12.3%
Gasohol 95	14.06	13.43	4.7%	12.47	1.59	12.8%
Gasohol 90	13.66	13.09	4.4%	12.16	1.50	12.3%
Gasohol 84	13.37	12.76	4.8%	11.50	1.87	16.3%
Diesel B5 UV	11.54	11.54	0.0%	14.62	-3.08	-21.1%
Residual 6	12.36	11.62	6.4%	9.38	2.98	31.8%
Residual 500	11.98	11.31	5.9%	9.19	2.79	30.4%

4. EVOLUCIÓN DE PRECIOS DE REFERENCIA DE COMBUSTIBLES, PRECIOS DE VENTA LOCAL y BANDA DE PRECIOS.

GRAFICA N°4: Comparación de Precios de Referencia y Precios de Lista en US\$/B

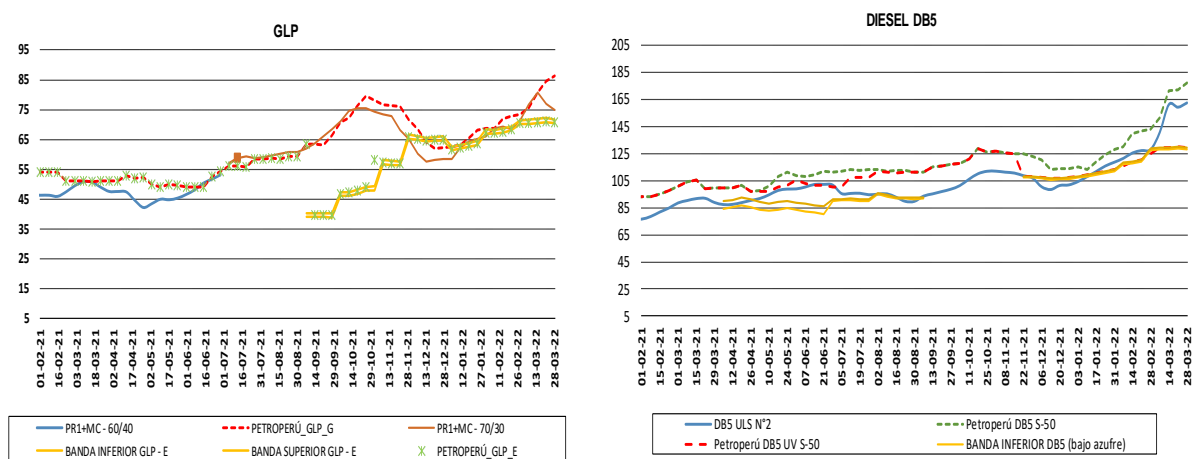

Fuentes: OSINERGMIN y Petroperú

GRAFICA Nº5: Comparación de Precios de Referencia y Precios de Lista en US\$/B

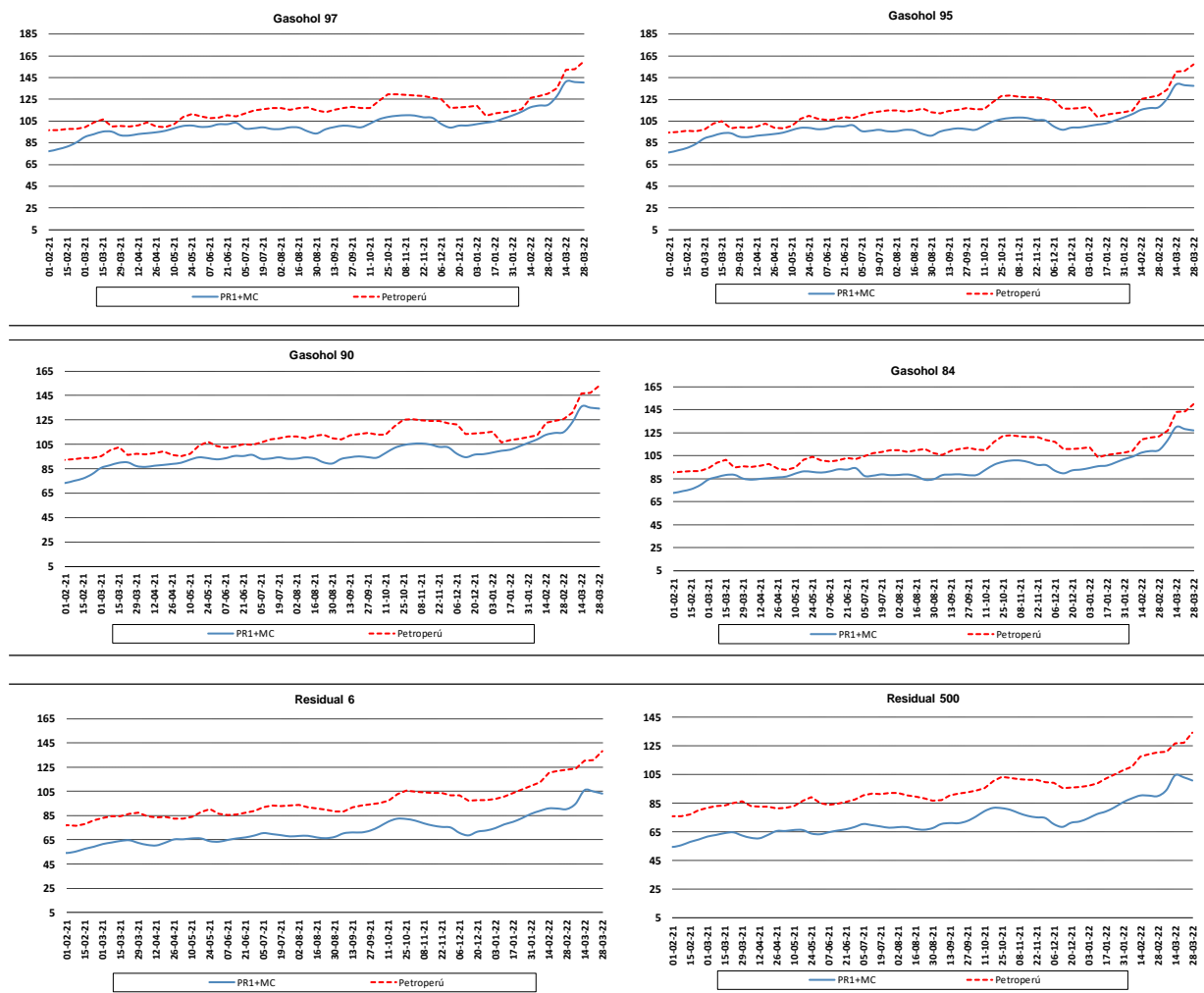

Fuente: OSINERGMIN y Petroperú

ANEXO N°1³

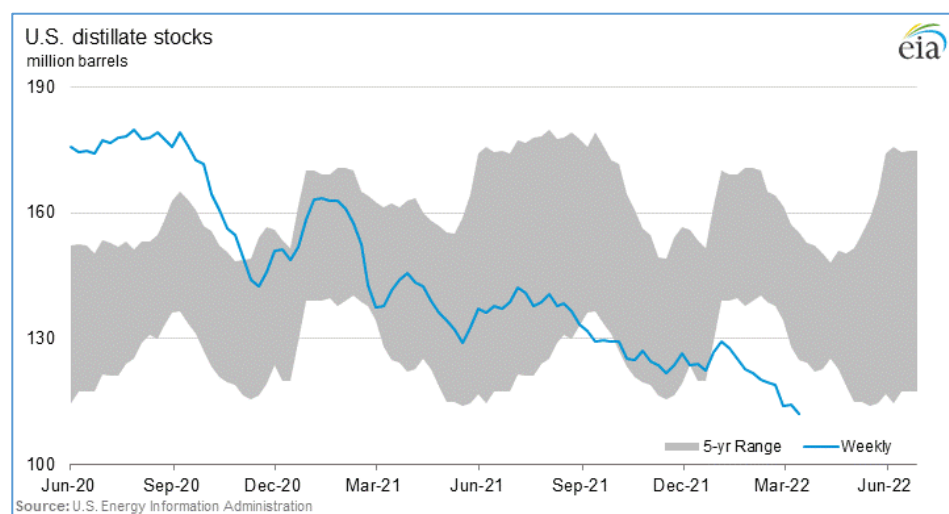
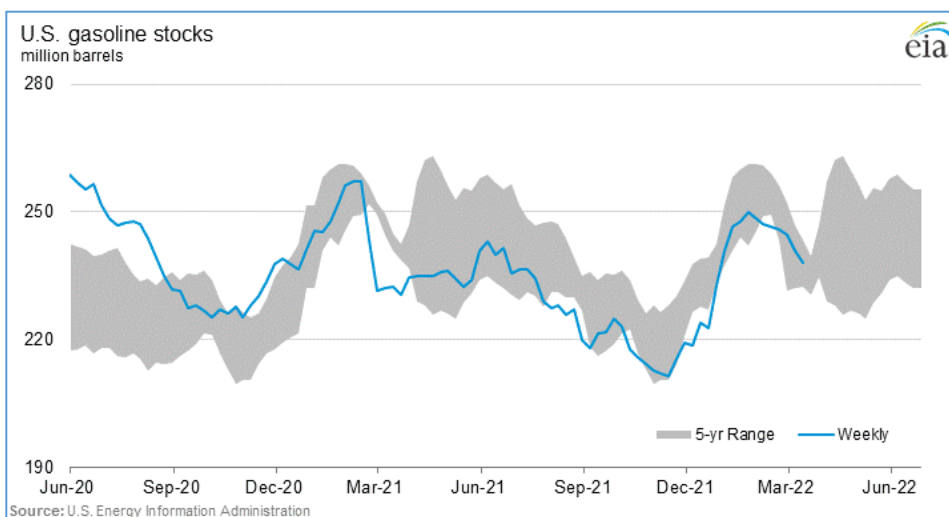
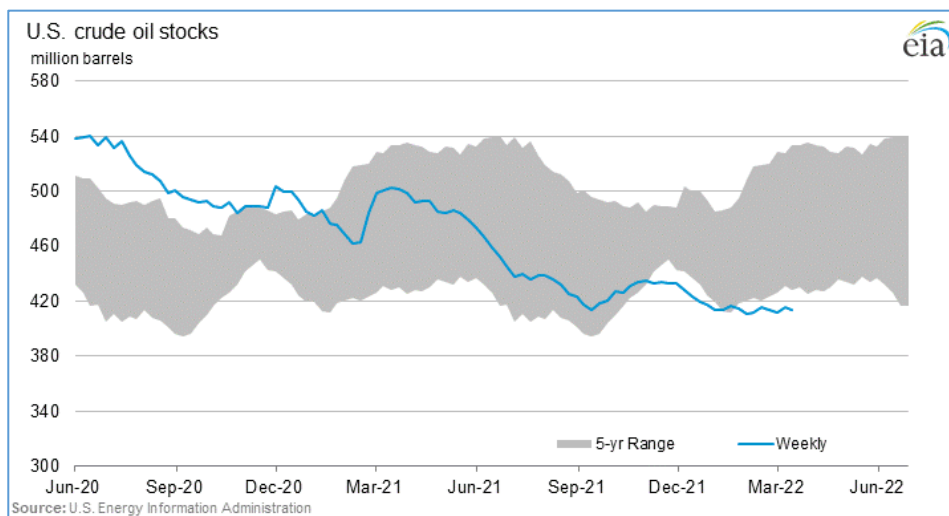

³Gráficas tomadas de la última publicación semanal "Análisis y Proyecciones del EIA" (U.S. Energy Information Administration).

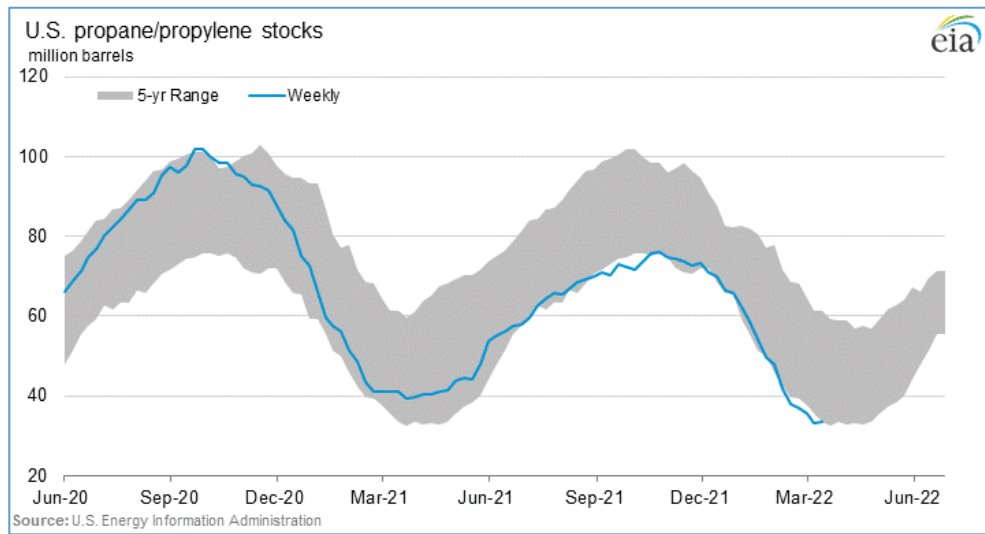

ANEXO N°2

Estructura del Precio de Referencia de Importación (PR1) del GLP

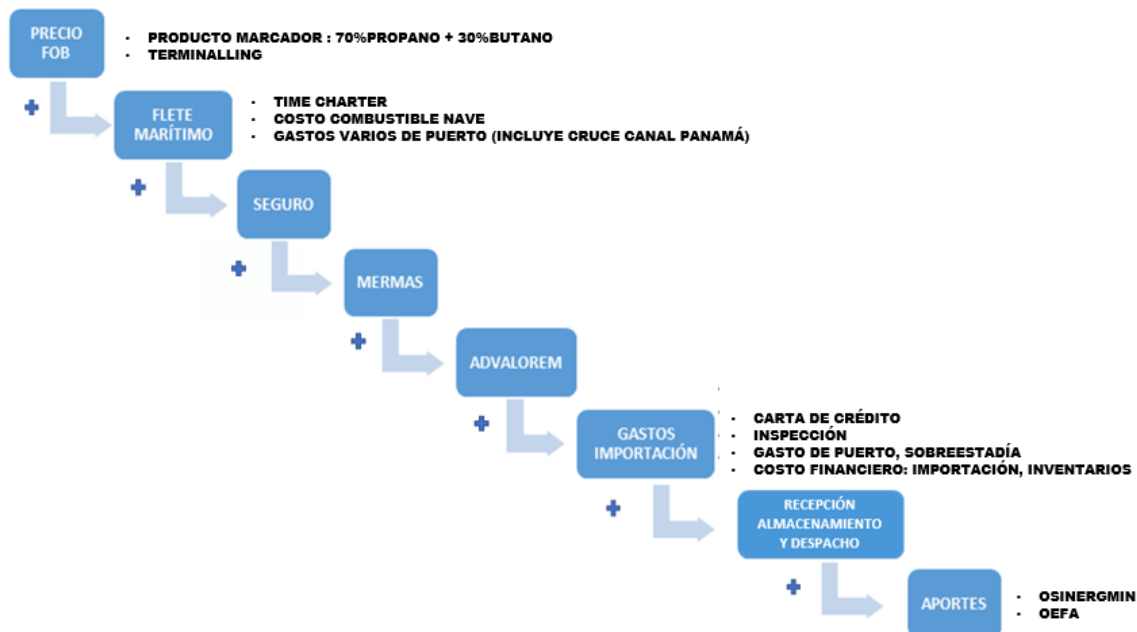

Fuente: OSINERGHMIN, MINEM-DGH

Estructura del Precio de Referencia de Importación (PR1) de los Combustibles Líquidos

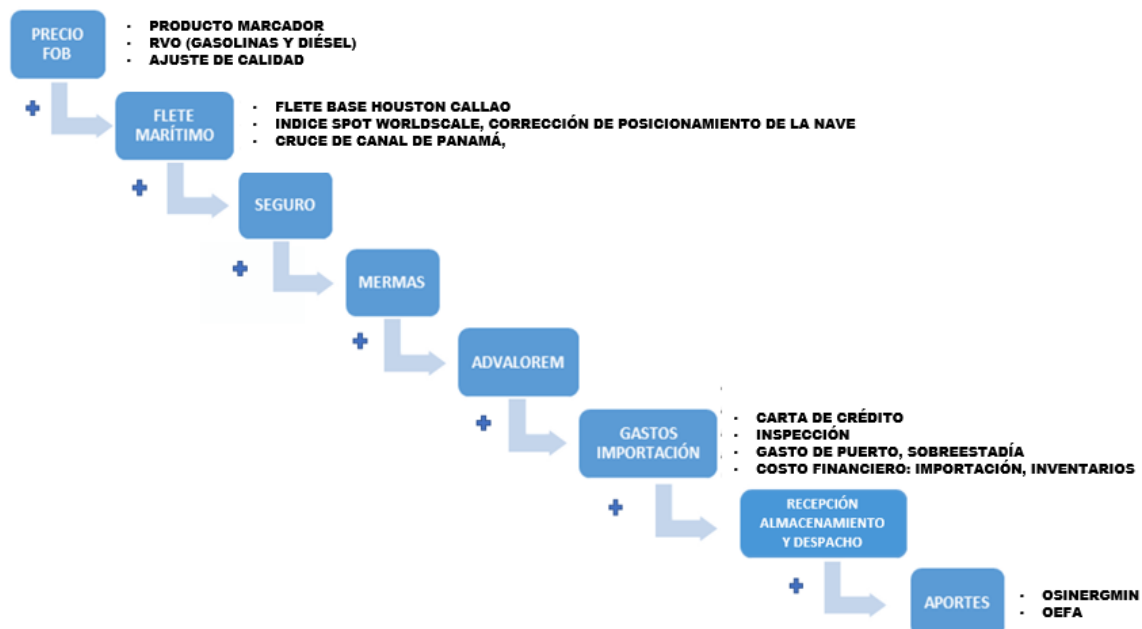

Fuente: OSINERGHMIN, MINEM-DGH

Mayor información sobre los criterios metodológicos se puede encontrar en la siguiente dirección web:

https://www.osinergmin.gob.pe/seccion/centro_documental/gart/precios_referencia_banda_precios/PreciosReferencia/Informe-Tecnico-479-2021-GRT.pdf