

LIMA COP20 | CMP 10

UN CLIMATE CHANGE CONFERENCE 2014



Osinergmin

ORGANISMO SUPERVISOR DE LA INVERSIÓN EN ENERGÍA Y MINERÍA



COMPENSACIÓN SOCIAL Y PROMOCIÓN PARA EL ACCESO AL GLP

M. Inés Prialé Peñaflo
Jefe de Operaciones FISE



Compensación social y promoción para el acceso al GLP



El programa de promoción del uso del GLP (gas doméstico) para las poblaciones vulnerables impulsa el uso de recursos energéticos menos contaminantes en reemplazo de la leña o bosta con el fin de reducir la afectación de la salud de dichas poblaciones.

El funcionamiento de este programa se sustenta en:

- Alianzas estratégicas y articulación con diferentes actores públicos y privados,
- Uso de plataformas de tecnologías de información y comunicaciones de vanguardia



Vales de descuento FISE

- Descuento de s/16.00 para comprar un balón de GLP de hasta 10 kg.
- Se entrega de forma mensual en el recibo de electricidad.
- Tiene 2 meses de vigencia.
- El Vale FISE no puede ser vendido o regalado. (Hay un compromiso del beneficiario expresado en la Declaración Jurada que entrega a la empresa eléctrica)





INTERACCIÓN ENTRE STAKEHOLDERS

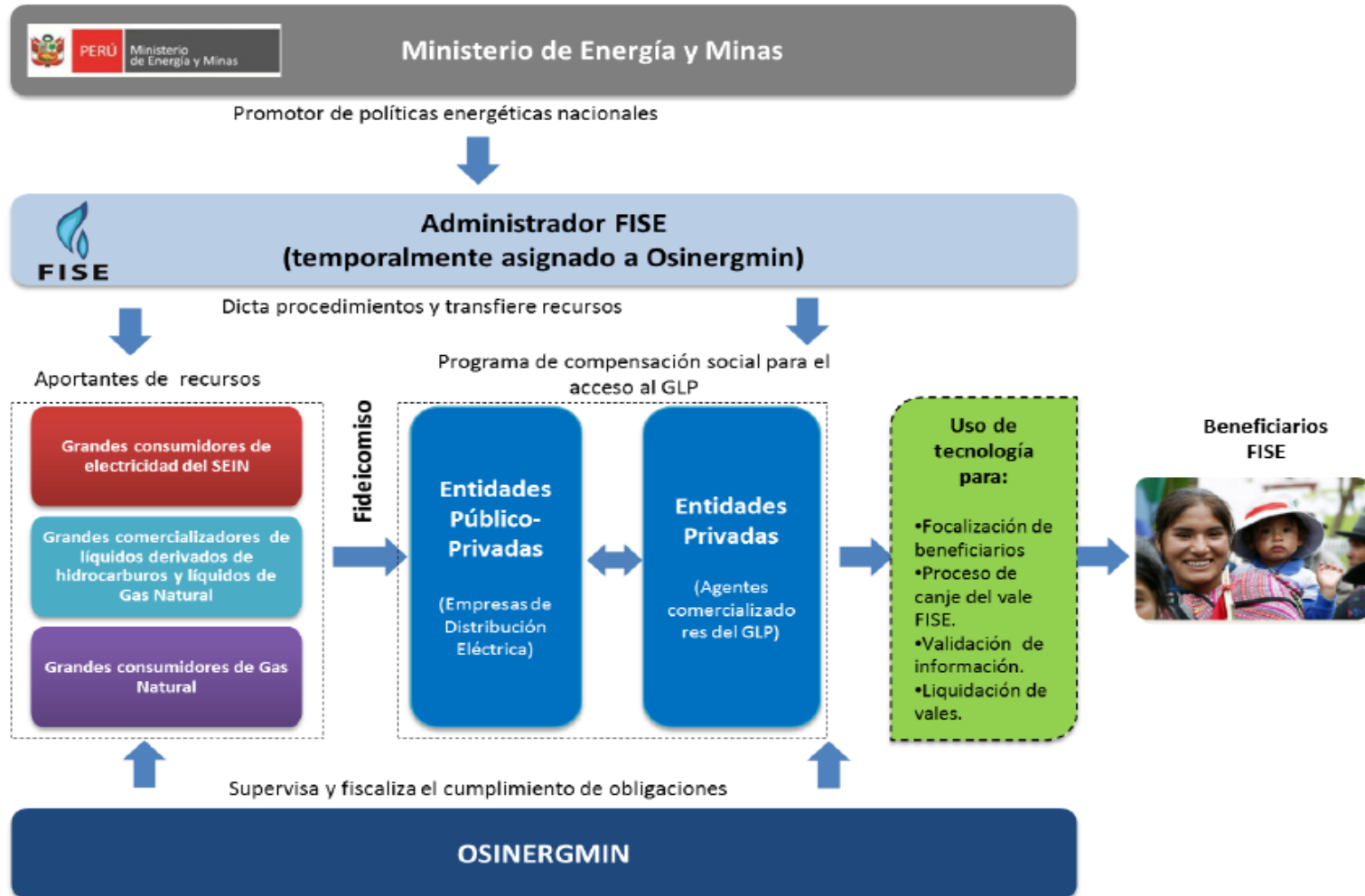



ACTORES QUE INTERVIENEN EN EL VALE DE DESCUENTO FISE



EMPRESA DE DISTRIBUCIÓN ELÉCTRICA (EDE)

- Empadronamiento
- Entrega de vales
- Redención de vales canjeados



AGENTE GLP

- Canje de vales
- Liquidación de vales canjeados

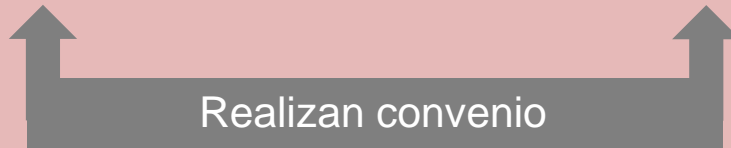

BENEFICIARIO FISE

Cumple criterios de focalización categórico y socio económicos

OSINERGMIN REALIZA LA FISCALIZACIÓN DEL PROCESO



¿Quiénes reciben el vale?

Personas que pertenecen a la población vulnerable, que cumplen los criterios establecidos por ley y normativa vigente:



CRITERIOS DE FOCALIZACIÓN PARA BENEFICIARIO CON SUMINISTRO ELÉCTRICO

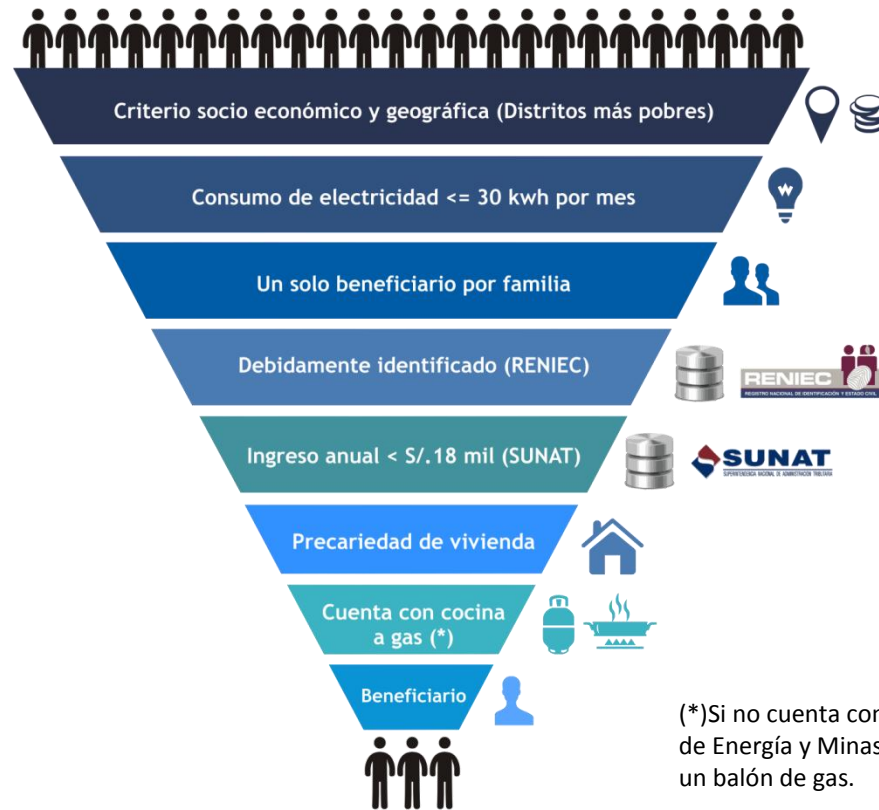

(*) Si no cuenta con cocina a gas (GLP) el Ministerio de Energía y Minas le entrega un kit de cocina mas un balón de gas.



CRITERIOS DE FOCALIZACIÓN PARA BENEFICIARIO SIN SUMINISTRO ELÉCTRICO

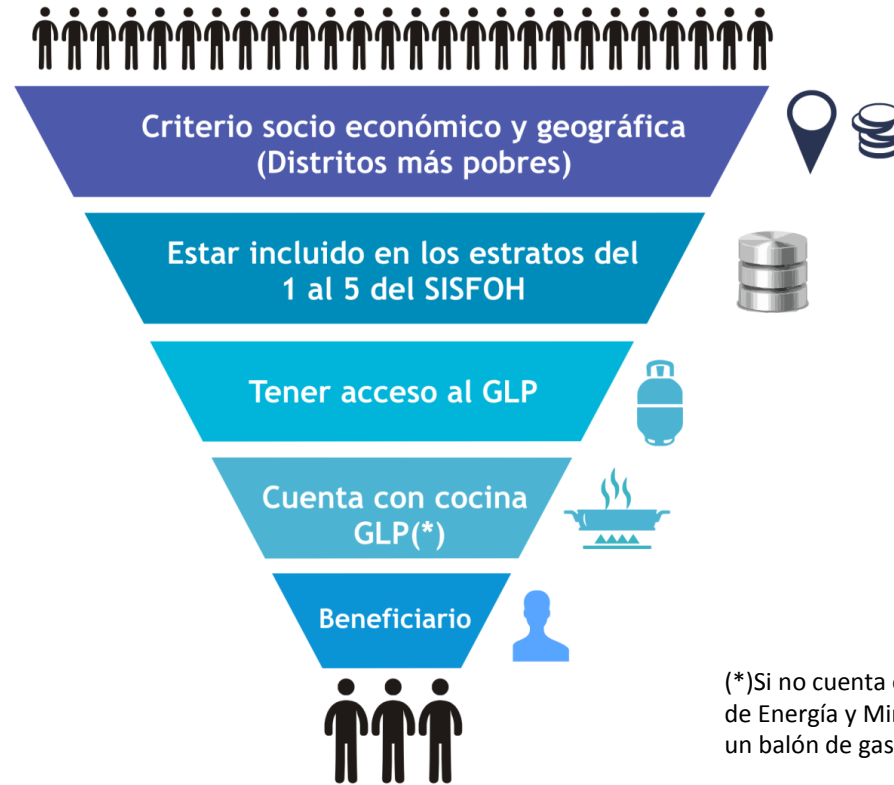

(*) Si no cuenta con cocina a gas (GLP) el Ministerio de Energía y Minas le entrega un kit de cocina mas un balón de gas.



IDENTIFICACIÓN DE BENEFICIARIOS Y EMPADRONAMIENTO





¿Cuál es el proceso para que el beneficiario compre su balón de gas con descuento?





VALE DIGITAL FISE

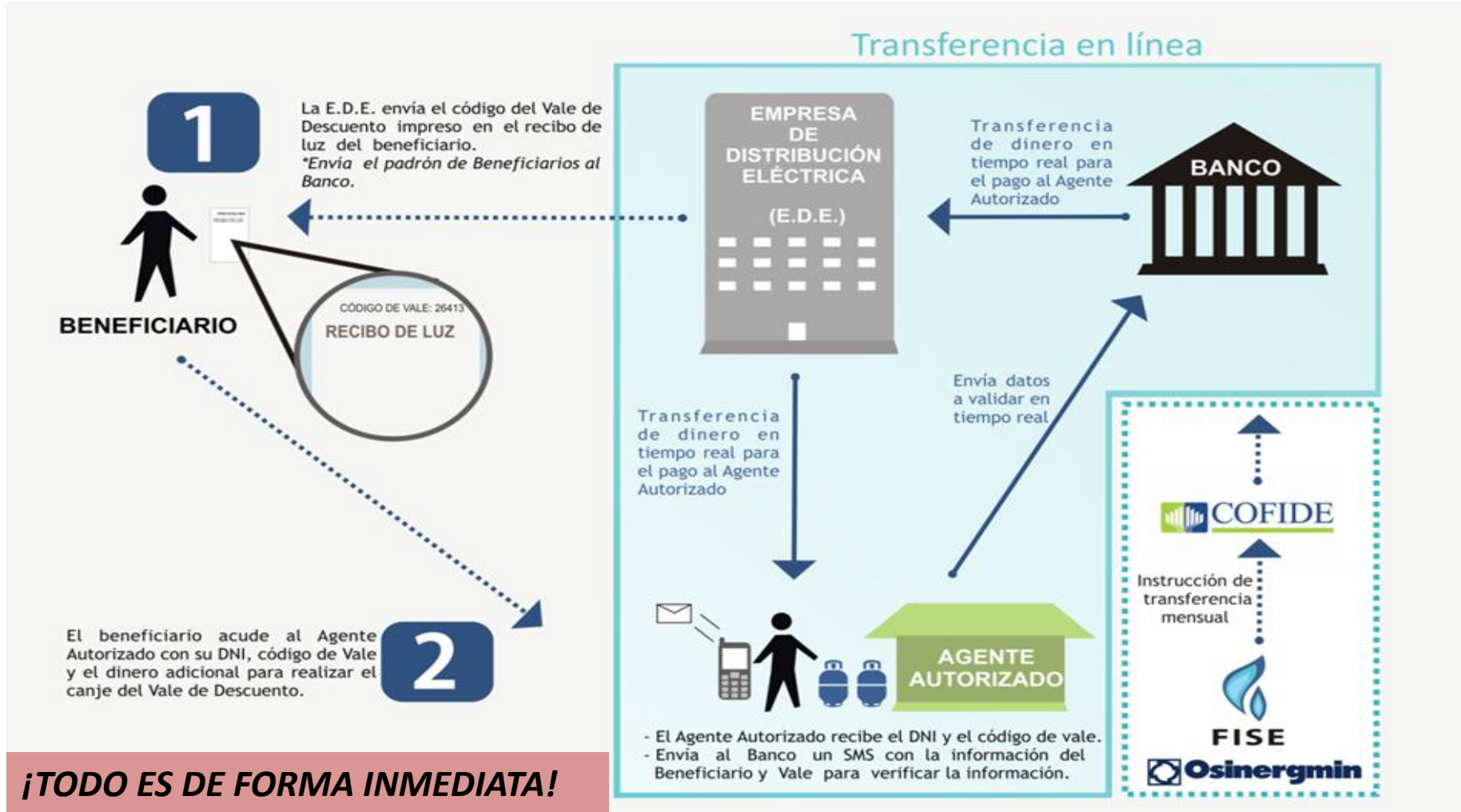

¡TODO ES DE FORMA INMEDIATA!



CANJE DEL VALE





CAMBIO DE LA MATRIZ ENERGÉTICA PERUANA



Cocina
con bosta, leña,
carbón

↓
Cocina de GLP

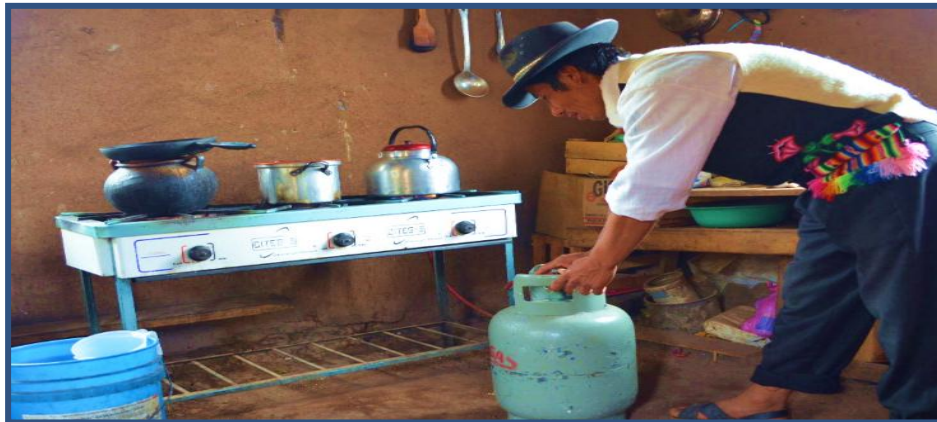



TUKUY RIKUY

Temas que se puedan informar en el Tukuy Rikuy

Cerca de ti para cuidar tus derechos

TUKUY RIKUY 



Vigilamos • Investigamos • Actuamos

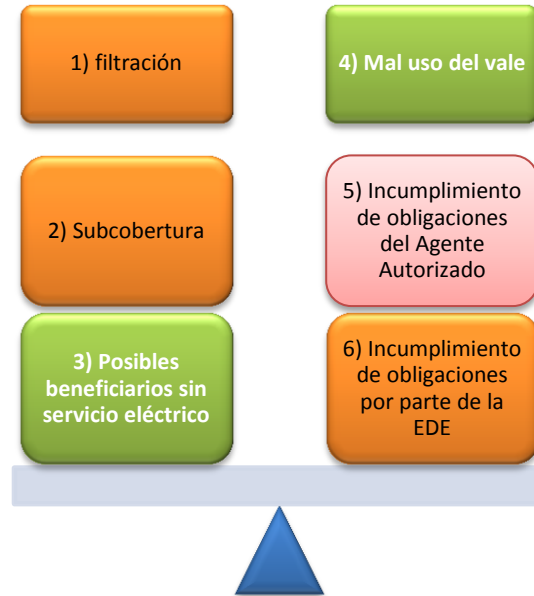



TUKUY RIKUY



Se enviarán las solicitudes a través de:

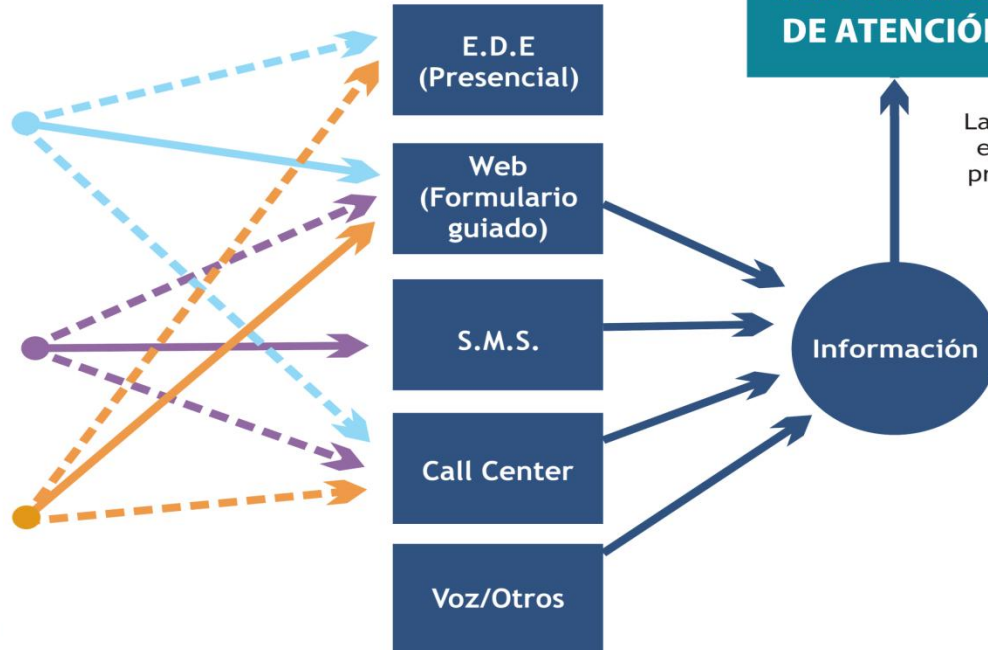

Las solicitudes son enviadas para el procesamiento de atención.





ORGANISMO SUPERVISOR DE LA INVERSIÓN EN ENERGÍA Y MINERÍA



Para más información, acude a las oficinas de ELECTROPUNO



TUKUY RIKUY

"El que todo lo ve, el que todo lo oye"



Canal SMS para Autoridades

Instructivo para las autoridades locales que vigilan la seguridad del Vale de Descuento FISE con el sistema de vigilancia **TUKUY RIKUY**, a través de mensajes de texto.

Trabajemos juntos para que los peruanos en situación de pobreza puedan **cocinar de forma más saludable** con el Vale de Descuento FISE





TUKUY RIKUY: Canal SMS para Autoridades locales



Para reportar las solicitudes de atención relacionadas al Vale FISE, las autoridades pueden usar su celular enviando un mensaje de texto con las siguientes alternativas:



Todos los mensajes de texto (SMS) son **GRATUITOS** y deben enviarse al número del Tukuy Rikuy: **78900**

- 1** Para indicar que un beneficiario no ha recibido el vale, debe enviar un mensaje de texto (SMS) al número **78900** de la siguiente manera:

El código **TK1** (espacio) el número de **DNI** del beneficiario (espacio) y el **número de celular** del beneficiario

Ejemplo: **TK1 42521099 987019174**

Tomar en cuenta: El número de celular es opcional



- 3** Para solicitar que una persona que no posee energía eléctrica sea beneficiario, debe enviar un mensaje de texto (SMS) al número **78900** de la siguiente manera:

El código **TK3** (espacio) el número de **DNI** del beneficiario (espacio) y **el nombre de la localidad**

Ejemplo: **TK3 42521099 COSPAN**



- 2** Para solicitar que una persona que posee energía eléctrica sea beneficiario, debe enviar un mensaje de texto (SMS) al número **78900** de la siguiente manera:

El código **TK2** (espacio) el número de **DNI** del beneficiario (espacio) y **número de suministro**

Ejemplo: **TK2 42521099 651235986234**



- 4** Para indicar que un Agente GLP no quiere realizar canjes de vales FISE, debe enviar un mensaje de texto (SMS) al número **78900** de la siguiente manera:

El código **TK4** (espacio) el número de **DNI** del beneficiario (espacio) y **el nombre de la localidad**

Ejemplo: **TK4 42521099 COSPAN**





RESULTADOS AL 31 DE OCTUBRE DEL 2014





FISE **Mapa Interactivo de la Implementación del Fondo de Inclusión Social Energético**

Avance de Implementación FISE
[ver Resumen](#)

| | |
|---------------------------|-------------------------------------|
| Potenciales Beneficiarios | <input type="checkbox"/> |
| Beneficiarios en Padrón | <input checked="" type="checkbox"/> |
| Vales Entregados | <input checked="" type="checkbox"/> |
| Vales Canjeados | <input checked="" type="checkbox"/> |
| Beneficiarios sin Cocina | <input type="checkbox"/> |
| Agentes GLP para Canje | <input checked="" type="checkbox"/> |

| | |
|--|-------------------------------------|
| Limites Regionales | <input checked="" type="checkbox"/> |
| Datos Región por Empresa | <input type="checkbox"/> |
| Programa Nacional Cocinas Perú - Ministerio de Energía y Minas | <input type="checkbox"/> |

Ingrese Calle, Distrito, Provincia, ...

Avance en la implementación del FISE al 31/10/2014

| | |
|-------------------------------------|-------------|
| Beneficiarios FISE en el padrón | 996,411 |
| Convenios Suscritos con agentes GLP | 3,217 |
| Vales canjeados | 10'982,695 |
| N° de distritos atendidas | 1,698 (92%) |

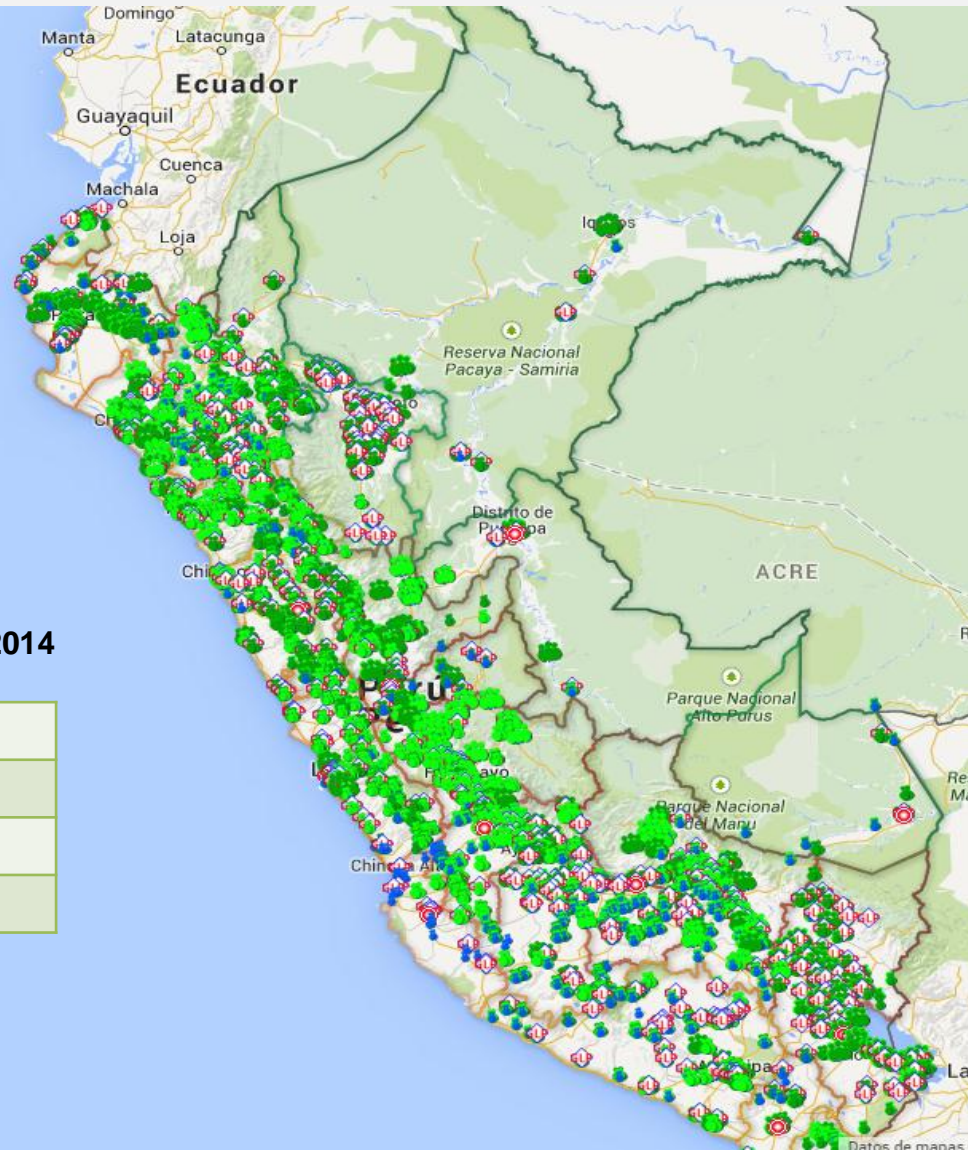



RESULTADOS DE GESTIÓN A OCTUBRE DE 2014

BENEFICIARIOS FISE EN PADRÓN

996,411

AGENTES AUTORIZADOS GLP

3,217

DISTRITOS CON PRESENCIA DEL FISE

1,698

(92%)

POBLACIÓN BENEFICIADA

4 782 773





RESULTADOS DE GESTIÓN A OCTUBRE DE 2014

EMPRESAS ELÉCTRICAS
QUE TRABAJAN CON
EL FISE

21

REGIONES DONDE ESTA
EL FISE

25
(100%)

TASA DE CANJE

61.8%





INNOVACIONES EN PROCESO

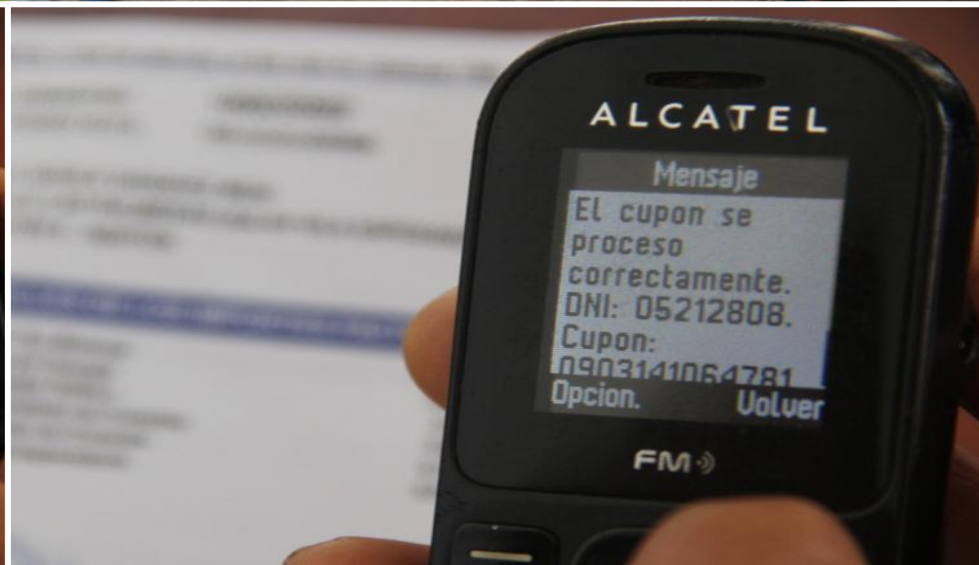



Empadronamiento Celular

empadronamiento_nuevo

CON CÓDIGO DE RUTA CLIENTES NUEVOS/
SUM. COMPARTIDO

Datos del Titular

Nro Libro: 0010501
Código de Suministro
000049

Dirección: URB-PUEBLO-LIBERTADOR-A-2-SAN-
Nombre: CMAC-PIURA-S-A-C-
DNI: 10703982

Datos del Beneficiario

Condición del Beneficiario:
Inquilino

Adobe

Tipo de Piso:
Madera

Observación:
sdad

Foto

Guardar



Ubicación geo referenciada y ruteo

Ver Rutas

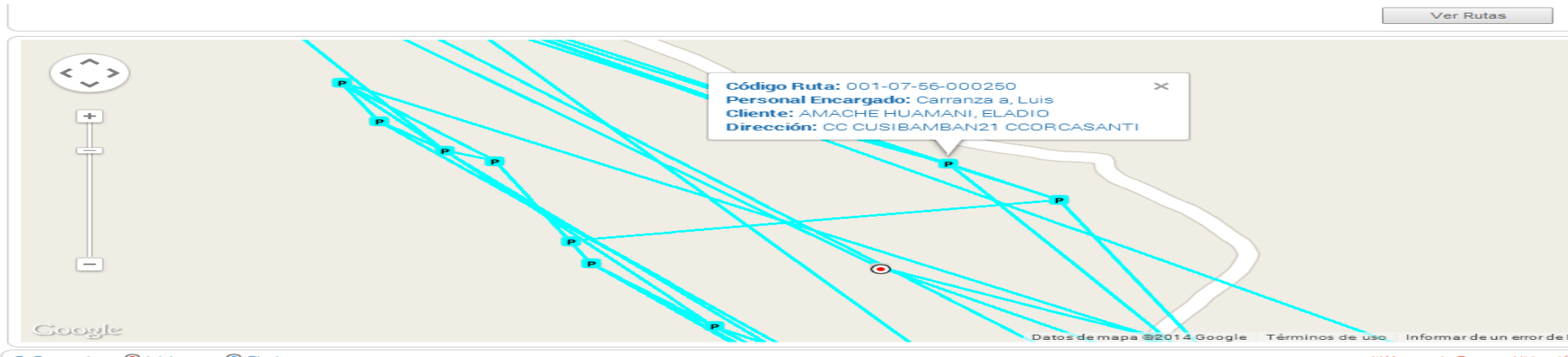

Código Ruta: 001-07-56-000250
Personal Encargado: Carranza a, Luis
Cliente: AMACHE HUAMANI, ELADIO
Dirección: CC CUSIBAMBAN21 CCORCASANTI

Datos de mapa ©2014 Google Términos de uso Informar de un error de





EVOLUCIÓN A BILLETERA ELECTRÓNICA

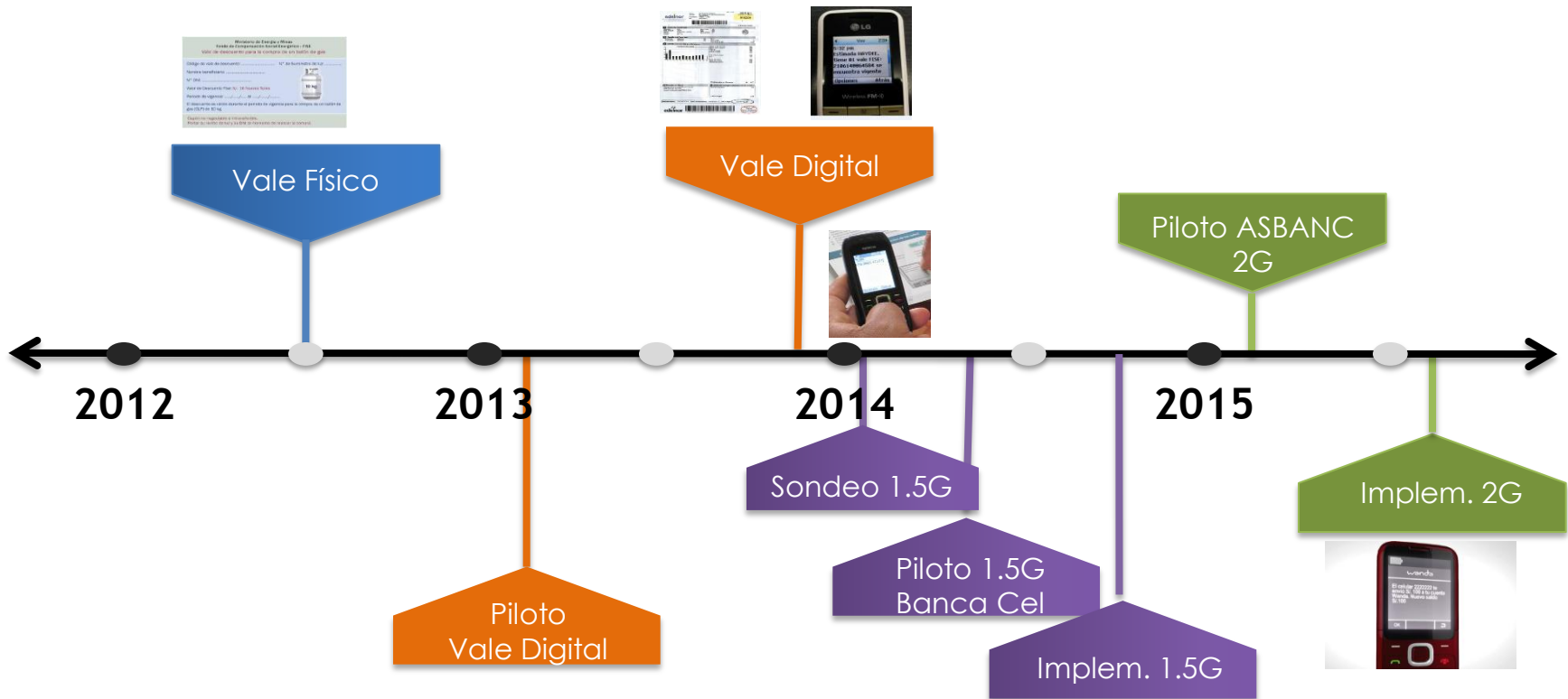



Si quieren conocer mas sobre el FISE, los invitamos a revisar:

PROPUESTA METODOLÓGICA PARA EL LOGRO DEL ACCESO UNIVERSAL A LA ENERGÍA EN EL PERÚ



Osinerghmin
ORGANISMO SUPERVISOR DE LA INVERSIÓN EN ENERGÍA Y MINERÍA
Proyecto FISE
2014

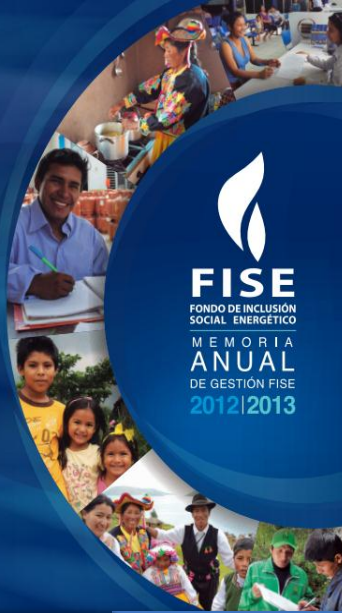

Año 1 - N° 1

Julio de 2013

Año 1 - N° 2

Diciembre de 2013

Fondo de Inclusión Social Energético

Fondo de Inclusión Social Energético

UN AÑO DE APLICACIÓN DEL



Gas doméstico (GLP) para los sectores vulnerables

El proceso de implementación de la compensación social y promoción para el acceso al GLP de los sectores vulnerables comenzó en julio de 2012 en el valle de La Convención en la región Cusco, con la entrega de los primeros Vales de Descuento FISE para la compra de un balón de 10 kg de gas doméstico.

Ahora, a un año del inicio de este importante proceso de inclusión social, Osinerghmin en su condición de administrador temporal del FISE muestra en esta publicación los avances logrados en materia de empadronamiento de beneficiarios, crecimiento de la oferta de GLP y entrega del Vale de Descuento FISE, entre otros aspectos.



Y EL ACCESO UNIVERSAL A LA ENERGÍA

Propuesta técnica para mitigar la pobreza energética



En el fondo de la escala energética están los más pobres entre los pobres; la mayoría de ellos vive en zonas rurales y afronta enormes obstáculos para acceder al suministro de energía, lo que incluye limitaciones de infraestructura, logística de distribución y poder adquisitivo (DHO -2010).

Para superar esta situación el FISE ha elaborado una propuesta técnica denominada "Propuesta de política pública para mitigar la pobreza energética en el Perú" con una metodología de intervención en las zonas deprimidas del país para aplacar la pobreza energética y sus consecuencias.

Osinerghmin
ORGANISMO SUPERVISOR DE LA INVERSIÓN EN ENERGÍA Y MINERÍA

Osinerghmin
ORGANISMO SUPERVISOR DE LA INVERSIÓN EN ENERGÍA Y MINERÍA



LA CONTRIBUCIÓN DEL FISE PARA MITIGAR LA POBREZA ENERGÉTICA EN EL PERÚ



Osinerghmin
ORGANISMO SUPERVISOR DE LA INVERSIÓN EN ENERGÍA Y MINERÍA

CONCURSO CREATIVIDAD EMPRESARIAL

CATEGORÍA: DESARROLLO TECNOLÓGICO E INFORMÁTICO



LIMA - PERÚ
SEPTIEMBRE 2014



ACCESO UNIVERSAL A LA ENERGÍA

Compensación Social y Promoción para el Acceso al GLP como fuente de energía menos contaminante para la población más vulnerable del Perú.



www.fise.gob.pe/publicaciones_fise.html?422

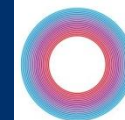

LIMA COP20 | CMP10
UN CLIMATE CHANGE CONFERENCE 2014



Materiales de difusión y capacitación

Videos FISE



Revista Semestral



Historietas del FISE

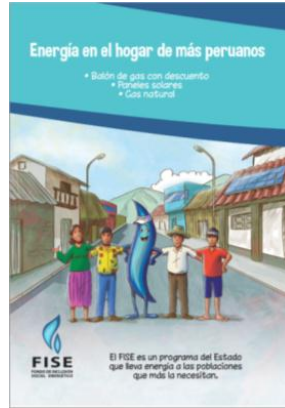
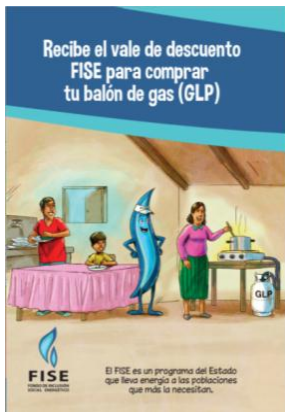

Folletería



Spots radial Vale FISE

Castellano

Quechua

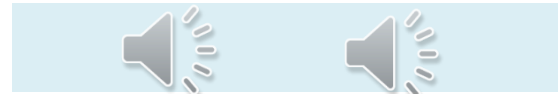

Spots radial Código de Vale

Castellano

Aymara

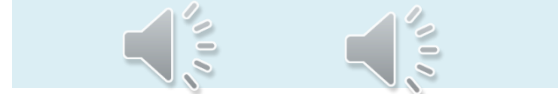

UBICACIÓN: http://www.fise.gov.pe/publicaciones_fise.html?926



GANADORES DE CREATIVIDAD EMPRESARIAL 2014 CATEGORIA: DESARROLLO TECNÓLOGICO



Inclusión social energética para la mejora en la calidad de vida de más peruanos a través del uso del Vale Digital





Osinergmin

ORGANISMO SUPERVISOR DE LA INVERSIÓN EN ENERGÍA Y MINERÍA

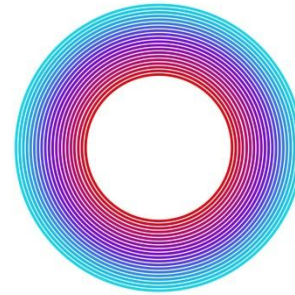

LIMA COP20 | CMP 10

CONFERENCIA DE NACIONES UNIDAS
SOBRE CAMBIO CLIMÁTICO 2014

GRACIAS

Inés Priale Peñaflo

Jefa de división de operación de Proyecto FISE

Osinergmin